TARSUS ÜNİVERSİTESİ
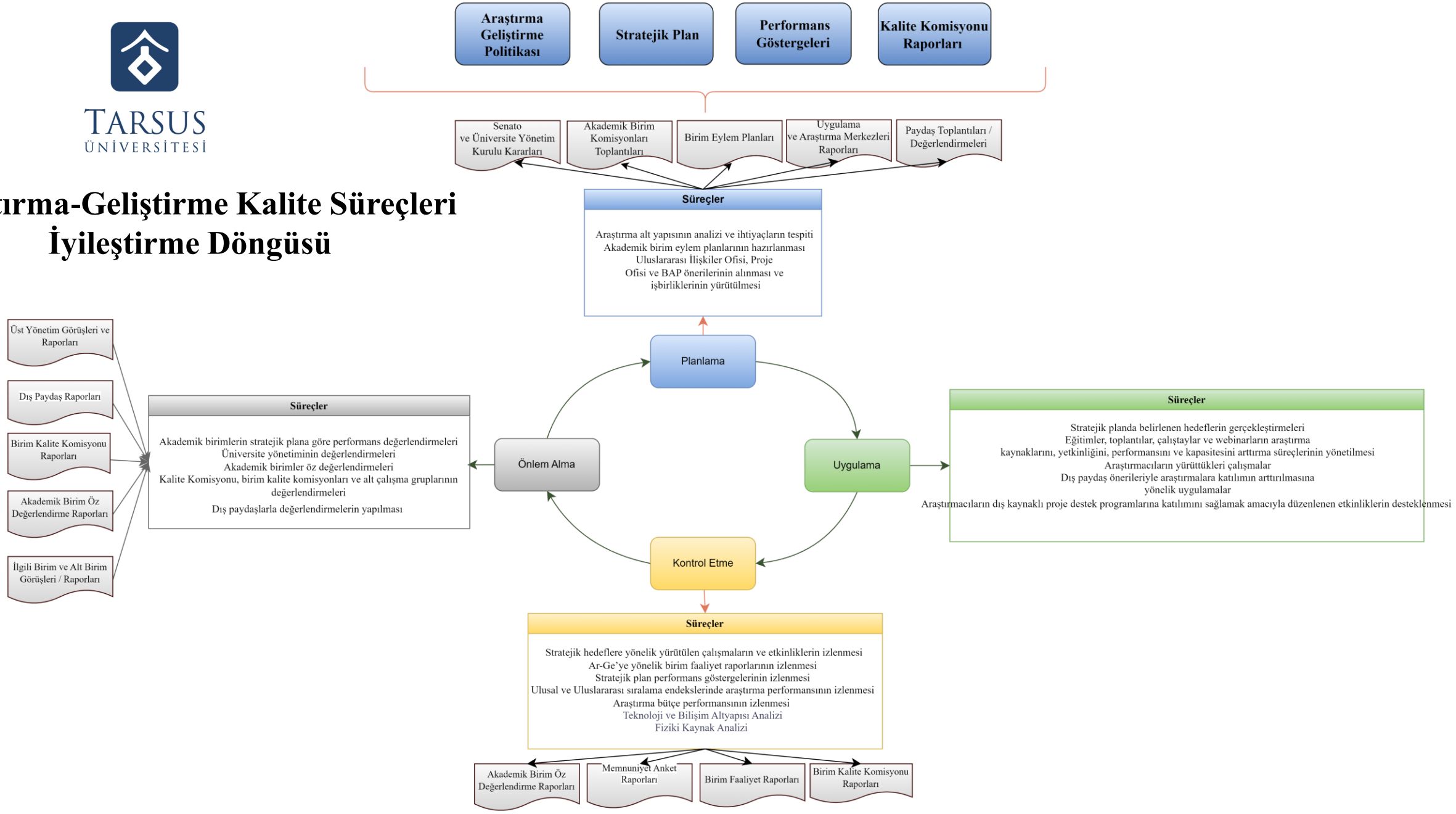
Araştırma-Geliştirme Kalite Süreçleri İyileştirme Döngüsü